LOS MEDIOS DE COMUNICACIÓN

CLASE 3 ESTUDIOS SOCIALES

QUE SON LOS MEDIOS DE COMUNICACIÓN?

Los medios de comunicación son **herramientas que las personas usamos para enviar y recibir información**.
A través de ellos, podemos **enterarnos de lo que pasa en el mundo, aprender cosas nuevas, expresar nuestras ideas y mantenernos conectados** con los demás.

📢 **Ejemplos:**

- Cuando escuchamos noticias por la radio.
- Cuando miramos un programa educativo en televisión.
- Cuando leemos una revista o un artículo en internet.

Estos medios **acercan a las personas**, incluso si viven lejos.
Gracias a ellos, podemos compartir conocimientos, valores y tradiciones de diferentes lugares del planeta.

💬 *Comunicar no solo es hablar o escribir, también es escuchar, comprender y respetar lo que otros piensan.*

MEDIOS IMPRESOS

Los **medios impresos** son los más antiguos, pero aún hoy siguen siendo importantes.
Se elaboran en papel e incluyen **textos, fotografías, ilustraciones y anuncios**.

📘 **Ejemplos de medios impresos:**

- **Periódico:** informa sobre lo que pasa en el país o en el mundo.
- **Revista:** contiene artículos, reportajes, y temas de interés general.
- **Folletos o carteles:** sirven para anunciar campañas o eventos.
- **Libros:** comunican ideas, historias y conocimientos.

📚 **Ventajas:**

- Se pueden leer en cualquier momento, sin electricidad.
- Ayudan a mejorar la lectura y escritura.
- Fomentan la reflexión y el pensamiento crítico.

📄 **Desventajas:**

- No se actualizan rápidamente.
- Requieren papel y tinta, lo que puede afectar el medio ambiente si no se recicla.

💡 *A pesar de los avances tecnológicos, los medios impresos siguen siendo fuentes valiosas de información y cultura.*

MEDIOS AUDIOVISUALES

Los **medios audiovisuales** combinan **imágenes, sonidos y movimiento**, lo que los hace muy atractivos y fáciles de entender.
Son usados tanto para **informar como para entretener y educar**.

📺 **Ejemplos:**

- **Televisión:** transmite noticias, documentales, programas culturales y educativos.
- **Cine:** comunica historias y valores mediante películas y cortos animados.
- **Videos educativos:** se usan en clases para explicar temas complejos con imágenes.

🎬 **Ventajas:**

- Atraen la atención fácilmente.
- Permiten comprender temas visualmente.
- Llegan a muchas personas al mismo tiempo.

🔇 **Desventajas:**

- Pueden transmitir información falsa o incompleta.
- Si se usa en exceso, reduce el tiempo para leer o reflexionar.

🧠 *Ver con atención y analizar lo que vemos es fundamental para no dejarnos engañar por la imagen o el sonido.*

MEDIOS DIGITALES

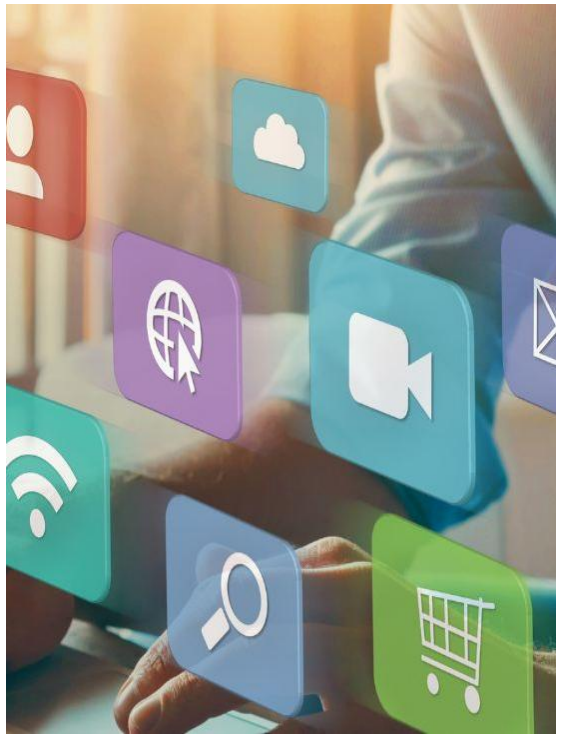

Los **medios digitales** son los más modernos. Utilizan **internet y dispositivos electrónicos** como computadoras, tabletas y teléfonos. Permiten **enviar, recibir y compartir información al instante**, desde cualquier lugar.

🌐 **Ejemplos de medios digitales:**

- **Redes sociales:** Facebook, Instagram, TikTok, donde se comparte contenido con amigos.
- **Sitios web:** páginas que ofrecen información, noticias, educación o entretenimiento.
- **Correo electrónico:** medio formal para enviar mensajes o archivos.
- **Aplicaciones de mensajería:** WhatsApp, Telegram, donde la comunicación es inmediata.

⚙️ **Ventajas:**

- Comunicación rápida y global.
- Acceso a gran cantidad de información.
- Facilitan el aprendizaje a distancia y el trabajo colaborativo.

🚫 **Desventajas:**

- Puede haber desinformación o noticias falsas.
- Riesgo de adicción o distracción en exceso.
- Es necesario cuidar la privacidad y seguridad en línea.

💬 *Usar bien los medios digitales significa ser responsable, respetuoso y pensar antes de publicar.*

IMPORTANCIA DE LOS MEDIOS DE COMUNICACIÓN

Los medios de comunicación **nos ayudan a construir una sociedad informada y participativa.** Gracias a ellos, podemos entender lo que sucede, formar opiniones y participar en decisiones.

🧩 **Beneficios principales:**

- Permiten **aprender constantemente**.
- Facilitan la **convivencia entre culturas.**
- Promueven el **respeto, la solidaridad y la empatía.**
- Favorecen la **educación ciudadana y la democracia.**

✨ *En resumen: los medios de comunicación son puentes que conectan personas, pensamientos y conocimientos. Cuando los usamos con respeto, se convierten en herramientas poderosas para el bien común.*